

# 粤宝磁头规格书

THE SPECIFICATIONS OF YUE BAO MAGNETIC HEAD

型号 **YBMC188**

MODEL \_\_\_\_\_

认可厂商

PERMISSION FACTORY \_\_\_\_\_

日期

DATA \_\_\_\_\_

## 深圳粤宝电子工业总公司

SHENZHEN YUE BAO ELECTRONIC INDUSTRY CO. LTD.

地址: 广东省深圳市龙岗区布吉街道粤宝路 45 号

Add: Buji Shenzhen Guangdong China

电话(Tel): 0755-28872009 28872010

传真(Fax): 0755-28871146

电挂(Cable): 4726

邮政编码(Postcode): 518112

Internet:<http://www.yuebao.com>

E-mail:[szyuebao@public.szptt.net.cn](mailto:szyuebao@public.szptt.net.cn)

**YUE BAO MAGNETIC HEAD SPECIFICATIONS**  
**粤宝磁头技术文件**

<b>MODEL NO. 型号</b>	<b>APPLICATION 适用范围</b>	<b>PARTS LIST NO.</b>
<b>YBMC188</b>	<b>For paper money countersand 用于验钞机</b>	

Model No. **YBMC188**

- |  |   |   |   |     |  |  |  |     |  |  |  |         |  |  |  |                  |  |  |  |   |  |  |  |              |  |  |  |                              |  |  |  |       |  |  |  |                     |  |
|--|---|---|---|-----|--|--|--|-----|--|--|--|---------|--|--|--|------------------|--|--|--|---|--|--|--|--------------|--|--|--|------------------------------|--|--|--|-------|--|--|--|---------------------|--|
| <p>1. 适用范围 本规格书是适用于 YUE BAO 提供的磁头</p> <p>2. 性能规格 外观性能、环境性能、机械性能、电气性能另纸说明</p> <p>3. 制造批号的表示方法<br/>制造方法由以下给定规则表示</p> <p>(Ex)</p> <table style="margin-left: 40px; border-collapse: collapse;"> <tr> <td style="text-align: center; border-right: 1px solid black; padding: 2px;">C</td> <td style="text-align: center; border-right: 1px solid black; padding: 2px;">3</td> <td style="text-align: center; border-right: 1px solid black; padding: 2px;">G</td> <td style="text-align: center; padding: 2px;">008</td> </tr> <tr> <td colspan="3" style="border: none;"></td> <td style="text-align: center; border-top: 1px solid black;">批序号</td> </tr> <tr> <td colspan="3" style="border: none;"></td> <td style="text-align: center; border-top: 1px solid black;">lot no.</td> </tr> <tr> <td colspan="3" style="border: none;"></td> <td style="text-align: center; border-top: 1px solid black;">Production month</td> </tr> <tr> <td colspan="3" style="border: none;"></td> <td style="text-align: center; border-top: 1px solid black;">制造月 (A、B、... 分别 1 月、2 月、...) (Alphabet ups every month)</td> </tr> <tr> <td colspan="3" style="border: none;"></td> <td style="text-align: center; border-top: 1px solid black;">制造年 (公历年末位数)</td> </tr> <tr> <td colspan="3" style="border: none;"></td> <td style="text-align: center; border-top: 1px solid black;">production year (last digit)</td> </tr> <tr> <td colspan="3" style="border: none;"></td> <td style="text-align: center; border-top: 1px solid black;">生产线代号</td> </tr> <tr> <td colspan="3" style="border: none;"></td> <td style="text-align: center; border-top: 1px solid black;">production line no.</td> </tr> </table> <p>4. 包装 用普通货箱包装, 并不能造成走带面受伤等损坏</p> <p>5. 有关规格书疑问 对本规格书有疑问时, 双方协商解决</p> | C | 3 | G   | 008 |  |  |  | 批序号 |  |  |  | lot no. |  |  |  | Production month |  |  |  | 制造月 (A、B、... 分别 1 月、2 月、...) (Alphabet ups every month) |  |  |  | 制造年 (公历年末位数) |  |  |  | production year (last digit) |  |  |  | 生产线代号 |  |  |  | production line no. | <p>1.Applicable Range These specifications are applicable to magnetic heads delivered by YUE BAO.</p> <p>2.Characteristics External appearance, enviromental characteristics, mechanical characteristics, and electrical characteristics are given under separate cover.</p> <p>3.Manufacturing Lot No. Indicating Method The manufacturing lot No.is indicated with codes show below.</p> <p>4.Packing Packed in the delivery box so that the tape running surface of the unit will not be damaged during delivery.</p> <p>5.Questions in Connection With Specifications. In case any question arises in connection with these specifications. both parties concerned shall hold consultations on each occasion and make appropriate decisions.</p> |
| C  | 3 | G | 008   |     |  |  |  |     |  |  |  |         |  |  |  |                  |  |  |  |   |  |  |  |              |  |  |  |                              |  |  |  |       |  |  |  |                     |  |
|  |   |   | 批序号   |     |  |  |  |     |  |  |  |         |  |  |  |                  |  |  |  |   |  |  |  |              |  |  |  |                              |  |  |  |       |  |  |  |                     |  |
|  |   |   | lot no.   |     |  |  |  |     |  |  |  |         |  |  |  |                  |  |  |  |   |  |  |  |              |  |  |  |                              |  |  |  |       |  |  |  |                     |  |
|  |   |   | Production month  |     |  |  |  |     |  |  |  |         |  |  |  |                  |  |  |  |   |  |  |  |              |  |  |  |                              |  |  |  |       |  |  |  |                     |  |
|  |   |   | 制造月 (A、B、... 分别 1 月、2 月、...) (Alphabet ups every month) |     |  |  |  |     |  |  |  |         |  |  |  |                  |  |  |  |   |  |  |  |              |  |  |  |                              |  |  |  |       |  |  |  |                     |  |
|  |   |   | 制造年 (公历年末位数)  |     |  |  |  |     |  |  |  |         |  |  |  |                  |  |  |  |   |  |  |  |              |  |  |  |                              |  |  |  |       |  |  |  |                     |  |
|  |   |   | production year (last digit)                            |     |  |  |  |     |  |  |  |         |  |  |  |                  |  |  |  |   |  |  |  |              |  |  |  |                              |  |  |  |       |  |  |  |                     |  |
|  |   |   | 生产线代号   |     |  |  |  |     |  |  |  |         |  |  |  |                  |  |  |  |   |  |  |  |              |  |  |  |                              |  |  |  |       |  |  |  |                     |  |
|  |   |   | production line no.                                     |     |  |  |  |     |  |  |  |         |  |  |  |                  |  |  |  |   |  |  |  |              |  |  |  |                              |  |  |  |       |  |  |  |                     |  |

											更改标记	数量	更改单号	签名	日期	
DWN.拟制	周桂良	2014-11-8.	<b>YBMC188</b>													
CHK.审核																
CHK.审核	刘业增	2014-11-8.														
STD.标准化	陈德招	2014-11-8.														
APP.批准	陈炳君	2014-11-8.														
											等级	标记	第	张	共	张

MODEL NO. 型号		APPLICATION 适用范围				PARTS LIST NO.	
YBMC188		For paper money countersand 用于验钞机					
No.	ITEM	项 目	SPECIFICATIONS 规格 (PIN1、PIN2-PIN3)			NOTE	备 注
1	D.C Resistance	直 流 电 阻	338 Ω	± 20	%	D. C.	20℃
2	Inductance	电 感	200mH	± 35	%	1KHz	100μA
3	Impedance	交 流 阻 抗	1390 Ω	± 35	%	1KHz	
4	Gap Length	缝 隙 介 质 宽	100μm	± 50	μm		
5	Track Width	缝 隙 介 质 长	11.6×16mm	± 0.2	mm		
6	Core Earth	接 地 电 阻	100 Ω	max.		D.C.	
7	Insulation Resistance	绝 缘 电 阻	50M Ω	min.		D.C	250V
<p><b>FEATURE</b></p>							
						更改标记	数量
						更改单号	签名
						日期	
DWN.拟 制	周桂良	2014-11-8.	YBMC188				
CHK.审 核							
CHK.审 核	刘业增	2014-11-8.					
STD.标准化	陈德招	2014-11-8.					
APP.批 准	陈炳君	2014-11-8.	等级	标记	第 张	共 张	

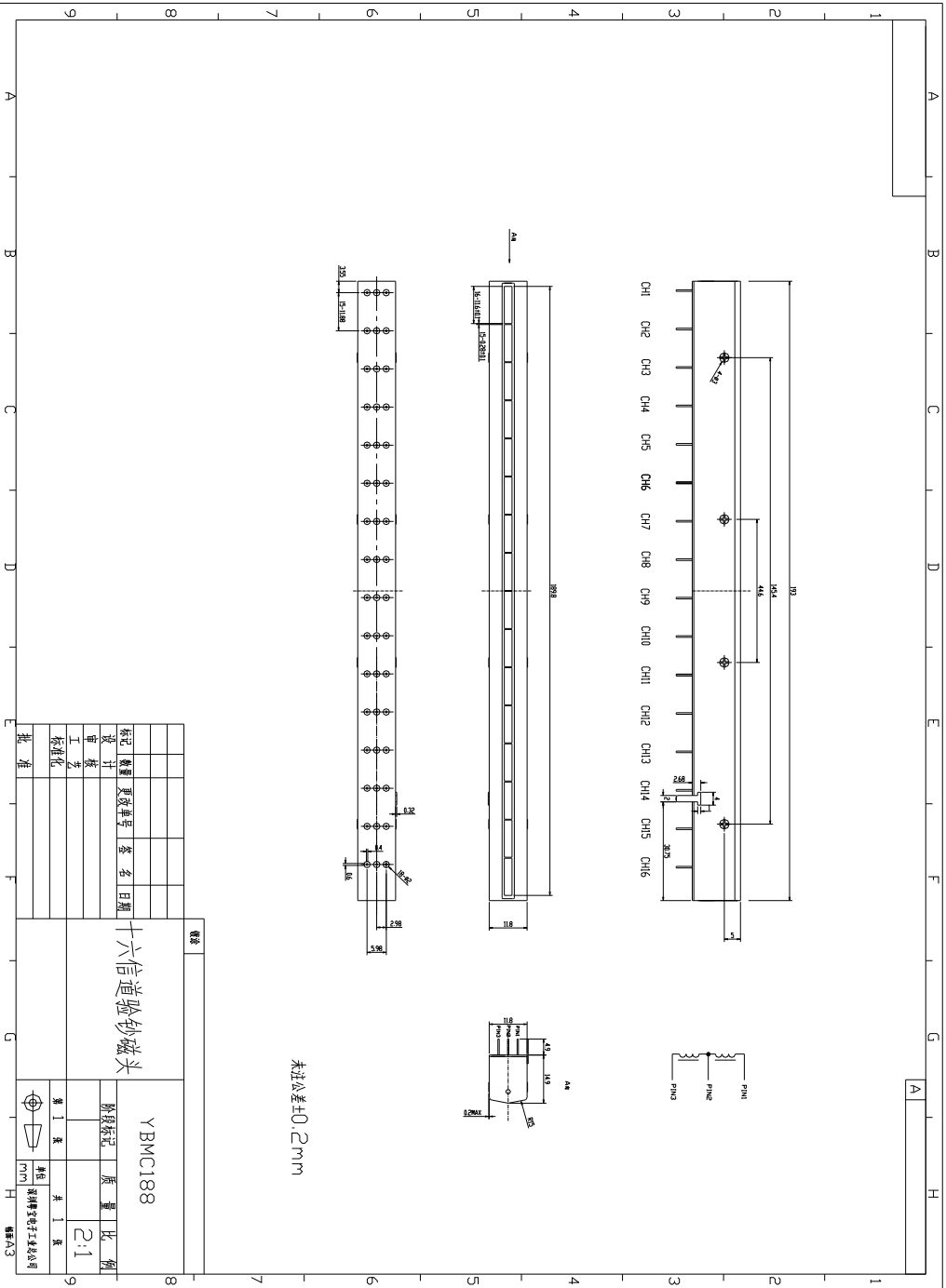

未注公差±0.2mm

数量		YBMC188	
名称		十六信道测试探头	
设计	数量	规格	比例
审核	更改单号	质量	2:1
工艺	签名	日期	
标准化			
批准			

第一版	共 1 版
日期	2010.10.10
编制	张明宇
审核	张明宇
批准	张明宇